



BRASÍLIA: TERRITÓRIO E PAISAGEM

cinco concursos de arquitetura e paisagismo para o Distrito Federal

Concurso Público Nacional para Estudos
Preliminares de Arquitetura e Complementares
para Reforma do Edifício Sede da SEDHAB,
localizado no Setor Comercial Sul - Brasília - DF



Brasília, 16 de julho de 2012

ERRATA 1 do Termo de Referência

No item 1

onde se lê:

(...) Compõem o presente Termo de Referência os anexos abaixo:

- ANEXO I – Cópias dos projetos originais.
- ANEXO II – Cópia da planta de parcelamento registrada em cartório do Setor Comercial Sul - SCS.
- ANEXO III – Características Ambientais do Distrito Federal, Carta Solar de Brasília (Lat. 16° Sul) e Transferidor Auxiliar.
- ANEXO IV – Código de Edificações do DF, e Decreto 19915/98 que o regulamenta.
- ANEXO V – Gabaritos para o prédio: SCS-CE 2/1 e GB-0001/1.
- ANEXO VI - Norma Técnica Brasileira NBR 9050/04 – ABNT.
- ANEXO VII – Plantas de arquitetura em AUTOCAD atualizadas.



- ANEXO VIII – Fotos do Edifício da Sedhab.
- ANEXO IX – Planta de Situação no padrão SICAD
- ANEXO X – Edifício Sedhab.
- ANEXO XI – Plano Diretor de Publicidade do DF.
- ANEXO XII – Leis Distritais.
- ANEXO XIII – Normas Técnicas do Corpo de Bombeiros Militar do DF.

Leia-se:

(...) Compõem o presente Termo de Referência os anexos abaixo:

- Anexo I – Cópias dos projetos originais.
- Anexo II – Cópia da planta de parcelamento registrada em cartório do Setor Comercial Sul - SCS.
- Anexo III – Características Ambientais do Distrito Federal, Carta Solar de Brasília (Lat. 16° Sul) e Transferidor Auxiliar.
- Anexo IV – Código de Edificações do DF, e Decreto 19915/98 que o regulamenta.
- Anexo V – Gabaritos para o prédio: SCS-CE 2/1 e GB-0001/1.
- Anexo VI - Norma Técnica Brasileira NBR 9050/04 – ABNT.
- Anexo VII – Plantas de arquitetura em AUTOCAD atualizadas.
- Anexo VIII – Fotos do Edifício da Sedhab.
- Anexo IX – Planta de Situação no padrão SICAD
- Anexo X – Edifício Sedhab.
- Anexo XI – Plano Diretor de Publicidade do DF.
- Anexo XII – Leis Distritais.
- Anexo XIII – Normas Técnicas do Corpo de Bombeiros Militar do DF.
- Anexo XIV - Prancha Modelo



No item 7

onde se lê:

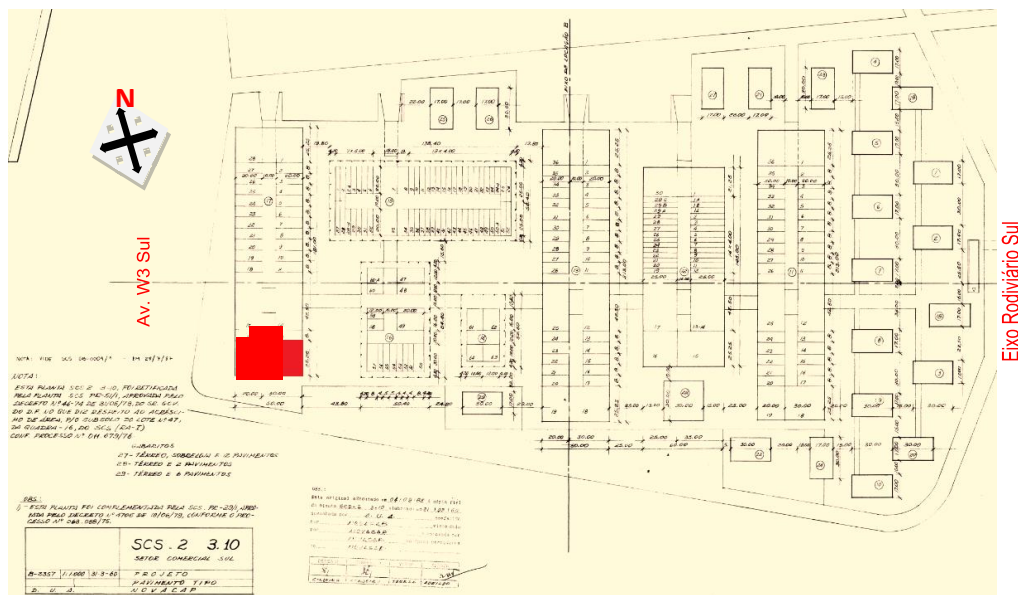

Planta de localização – (planta de parcelamento registrada em cartório - Ver ANEXO II).

Leia-se:

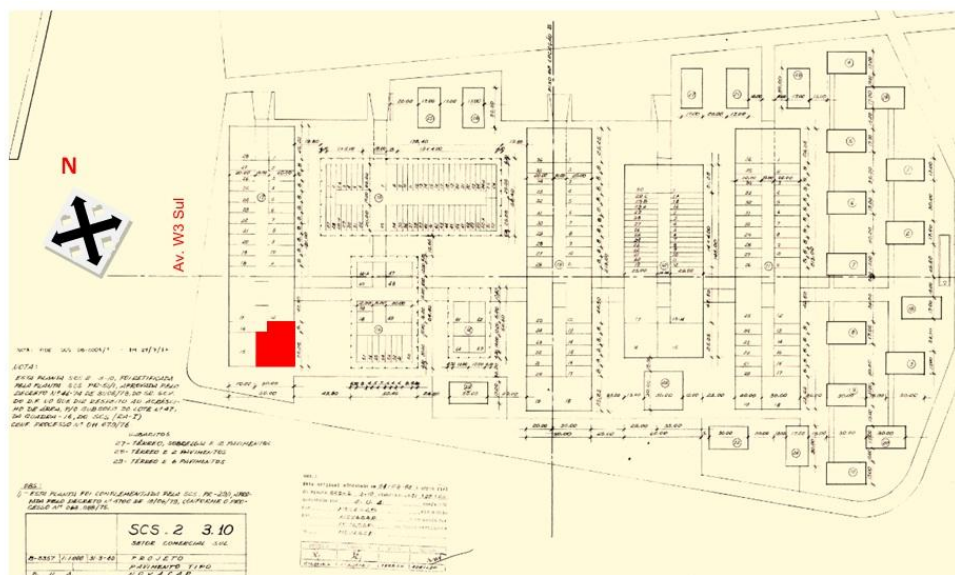

Planta de localização – (planta de parcelamento registrada em cartório - Ver ANEXO II).